

## Wybór roku sprawozdawczego

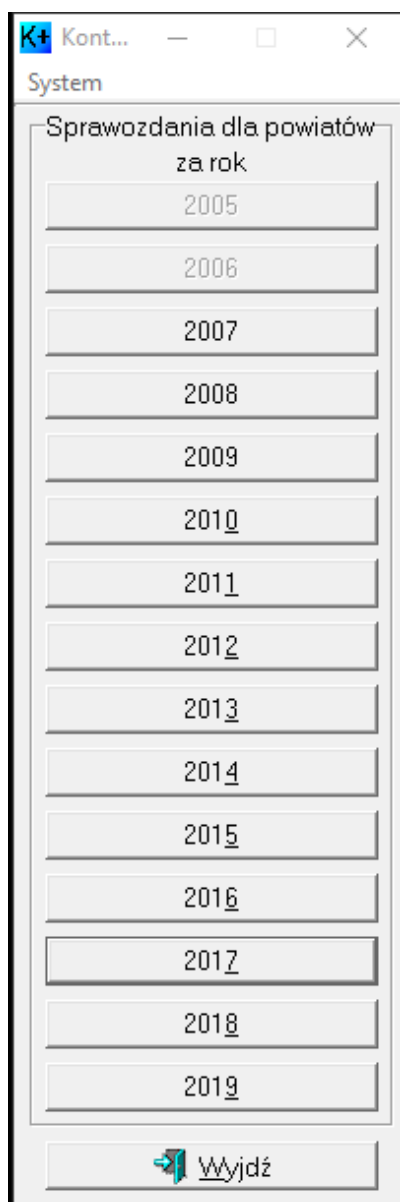

## Okno startowe programu po dokonanych wyborze roku sprawozdawczego

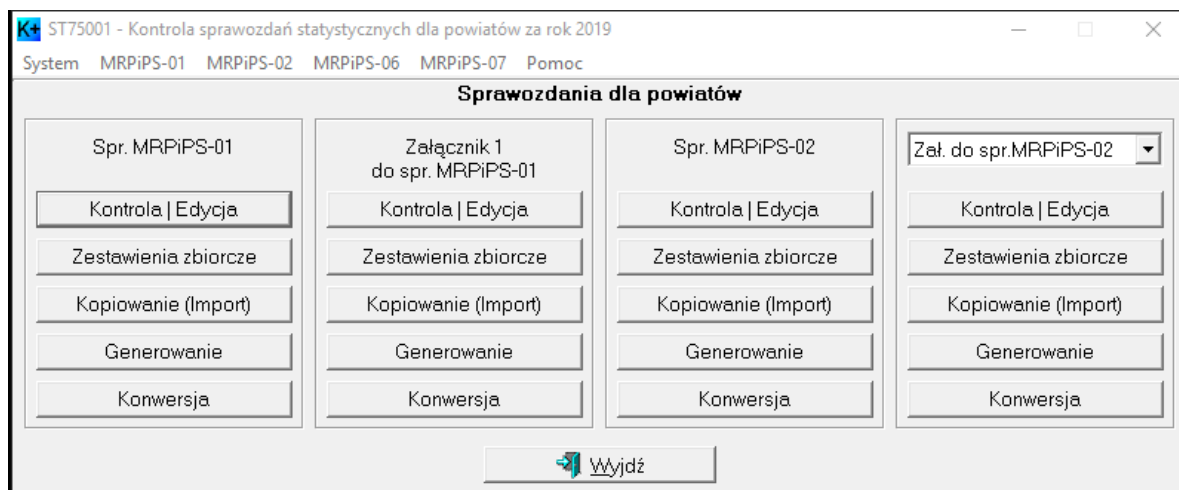

Okno przeglądania sprawozdania MRPiPS-01

ST75010 - Sprawozdanie MRPiPS-01 - przeglądanie									
Dział 1.4.		Dział 2.1.		Dział 2.2.		Dział 3.		Dział 4.	
Dział 1.1.		Dział 1.2. w.21+30		Dział 1.2. w.31+48		Dział 1.2. w.49+67		Dział 1.3. w.68+95	
Dział 1.3. w.96+115									
1.1. Struktura bezrobotnych		Bezrobotni zarejestrowani		Bezrobotni, którzy podjęli pracę		Bezrobotni zarejestrowani			
		w miesiącu sprawozdawczym		w miesiącu sprawozdawczym		ogółem		w tym z prawem do zas.	
		razem	kobiety	razem	kobiety	razem	kobiety	razem	kobiety
0		1	2	3	4	5	6	7	8
Ogółem (w. 02+04)		01	0	0	0	0	0	0	0
z poprzednio pracujące		02	0	0	0	0	0	0	0
tego w tym z zwoln. z prz. zakł. pr.		03	0	0	0	0	0	0	0
os. dotychczas niepracujące		04	0	0	0	0	0	0	0
Wybrane kategorie bezrobotnych (z ogółem)									
Zamieszkali na wsi		05	0	0	0	0	0	0	0
w tym posiadający gosp.rolne		06	0	0	0	0	0	0	0
Os.w okr.do 12 m-cy od uk.nauki		07	0	0	0	0	0	0	0
Cudzoziemcy		08	0	0	0	0	0	0	0
Bez kwalifikacji zawodowych		09	0	0	0	0	0	0	0
Bez doświadczenia zawodowegc		10	0	0	0	0	0	0	0
Kobiety,które nie podj.zatr.po ur.d		11	x	0	x	0	x	0	x
Osoby będące w szczeg.syt.na r		12	0	0	0	0	0	0	0
z do 30 roku życia		13	0	0	0	0	0	0	0
w tym do 25 roku życia		14	0	0	0	0	0	0	0
długotrwale bezrobotne		15	0	0	0	0	0	0	0
powyżej 50 roku życia		16	0	0	0	0	0	0	0
korzystające ze świadczeń z		17	0	0	0	0	0	0	0
posiadające co najmniej jedn		18	0	0	0	0	0	0	0
posiadające co najmniej jedn		19	0	0	0	0	0	0	0
niepełnosprawni		20	0	0	0	0	0	0	0

Drukuj



PDF

XLS

ODS



Wyjdź

# Podgląd wydruku sprawozdania MRPiPS-01

Sprawozdanie MRPiPS-01

100% Zamknij

MINISTERSTWO RODZINY, PRACY I POLITYKI SPOŁECZNEJ ul. Nowogrodzka 1/3/5, 00-513 Warszawa													
Powiatowy Urząd Pracy w Dębicy			MRPiPS - 01 Sprawozdanie o rynku pracy				Termin przekazania: zgodnie z PBSSP 2019 r.						
Powiat dębicki			za miesiąc styczeń 2019 roku										
Numer identyfikacyjny REGON 1 2 3 4 5 6 7 8 9													
Obowiązek przekazywania danych statystycznych wynika z art. 30 ust. 1 pkt 3 ustawy z dnia 29 czerwca 1995 o statystyce publicznej (DZ.U. 2018.997, z późn. zm.) oraz rozporządzenia Rady Ministrów w sprawie programu badań statystycznych statystyki publicznej na rok 2019													
<b>Dział 1. STRUKTURA I BILANS BEZROBOTNYCH</b> <b>1.1. Struktura bezrobotnych</b>													
Wyszczególnienie		Bezrobotni zarejestrowani				Bezrobotni, którzy podjęli pracę				Bezrobotni zarejestrowani			
		w miesiącu sprawozdawczym		w końcu miesiąca sprawozdawczego		w miesiącu sprawozdawczym		w końcu miesiąca sprawozdawczego		ogółem		w tym z prawem do zasiłku	
		razem	kobiety	razem	kobiety	razem	kobiety	razem	kobiety	razem	kobiety	razem	kobiety
0		1	2	3	4	5	6	7	8				
Ogółem (w. 02+04)	01	0	0	0	0	0	0	0	0	0	0	0	0
Bezrobotni w tym zwolnione z przyczyn dotyczących zakładu pracy	poprzeźnio pracujące	02	0	0	0	0	0	0	0	0	0	0	0
	w tym zwolnione z przyczyn dotyczących zakładu pracy	03	0	0	0	0	0	0	0	0	0	0	0
	dotychczas niepracujące	04	0	0	0	0	0	0	0	0	0	0	0
Wybrane kategorie bezrobotnych (z ogółem)													
Zamieszkali na wsi	05	0	0	0	0	0	0	0	0	0	0	0	0
w tym posiadający gospodarstwo rolne	06	0	0	0	0	0	0	0	0	0	0	0	0
Osoby w okresie do 12 miesięcy od dnia ukończenia nauki	07	0	0	0	0	0	0	0	0	0	0	0	0
Cudzoziemcy	08	0	0	0	0	0	0	0	0	0	0	0	0
Bez kwalifikacji zawodowych	09	0	0	0	0	0	0	0	0	0	0	0	0
Bez doświadczenia zawodowego	10	0	0	0	0	0	0	0	0	0	0	0	0
Kobiety, które nie podjęły zatrudnienia po urodzeniu dziecka	11	x	0	x	0	x	0	x	0	x	0	x	0
Osoby będące w szczególnej sytuacji na rynku pracy	12	0	0	0	0	0	0	0	0	0	0	0	0
Kategoria 12	do 30 roku życia	13	0	0	0	0	0	0	0	0	0	0	0
	w tym do 25 roku życia	14	0	0	0	0	0	0	0	0	0	0	0
	długotrwale bezrobotne	15	0	0	0	0	0	0	0	0	0	0	0
	powyżej 50 roku życia	16	0	0	0	0	0	0	0	0	0	0	0
	korzystające ze świadczeń z pomocy społecznej	17	0	0	0	0	0	0	0	0	0	0	0
	posiadające co najmniej jedno dziecko do 6 roku	18	0	0	0	0	0	0	0	0	0	0	0
		19	0	0	0	0	0	0	0	0	0	0	0

Strona 1 z 6

# Okno edycji załącznika 3 do MRPiPS-01

ST75013 - Załącznik 3 do sprawozdania MRPiPS-01 - przeglądanie

Zawody i specjalności	Zarejestrowani bezrobotni																				Liczba wolnych miejsc pracy i miejsc aktywizacji zawodowej					
	w okresie sprawozdawczym										w końcu okresu sprawozdawczego															
	ogółem		do 12 mies. od dnia ukończenia nauki		ogółem		do 12 mies. od dnia ukończenia nauki		poprzeźnio pracujący, pozostający bez pracy w m-cach		będący w szczególnej sytuacji na rynku pracy															
	razem	kobiety	razem	kobiety	razem	kobiety	razem	kobiety	do 1	1-12	pow. 12	do 30 roku życia	w tym do 25 roku życia	długotrwale bezrobotni	powyżej 50 roku życia	ogółem	w tym w tym okresie sprawozdawczym	w końcu okresu sprawozd.								
nazwa	symt.	1	2	3	4	5	6	7	8	9	10	11	12	13	14	15	16	17	18	19	20	21	22	23	24	25
Agent celny	333101	2	1			2	1					2	1													
Brukarz	711205	3				3		3																		
Dróżnik przejezi	831201	1	1			4	3																			
<b>Razem</b>	<b>999999</b>	<b>6</b>	<b>2</b>			<b>9</b>	<b>4</b>	<b>3</b>				<b>2</b>	<b>1</b>													

Nazwa zawodu: Razem      Liczba rekordów: 3

Czas na przygotowanie danych do wypełnienia formularza (min): 0

Czas na wypełnienie formularza (min): 0

Drukuj PDF ILS Ekspert do XLSa nagłówek raportu i opisy kolumn Wyjdź Szukaj zaw.

Stan na 1 półrocze 2019 roku - dla PUP w Jarosławiu - powiat jarosławski

Okno wykazu błędów występujących w wybranym sprawozdaniu

ST75004 - Wykaz błędów - Załącznik 8 do sprawozdania MRPIPS-01 - stwierdzono 147 błędów						
Symbol błędu	Wiersz	Kolumna	Warunek (niespełniony)	Strona lewa	Strona prawa	Rodzaj błędu
Z8018			"Czas na wypełnienie formularza" nie został wpis	0	0	
Z8017			"Czas na przygotowanie danych" nie został wpis	0	0	
Z8052			Brak Zal.6 do kontroli porównawczej	0	0	Uznaniowy
Z8029		8	Z8.Dz.4.2 w12 >= w13	28	38	
Z8028	18	8	Z8.Dz.4.2 w10 >= wNN (NN = 11,... 18)	8	88	
Z8028	17	8	Z8.Dz.4.2 w10 >= wNN (NN = 11,... 18)	8	78	
Z8028	16	8	Z8.Dz.4.2 w10 >= wNN (NN = 11,... 18)	8	68	
Z8028	15	8	Z8.Dz.4.2 w10 >= wNN (NN = 11,... 18)	8	58	
Z8028	14	8	Z8.Dz.4.2 w10 >= wNN (NN = 11,... 18)	8	48	
Z8028	13	8	Z8.Dz.4.2 w10 >= wNN (NN = 11,... 18)	8	38	
Z8028	12	8	Z8.Dz.4.2 w10 >= wNN (NN = 11,... 18)	8	28	
Z8028	11	8	Z8.Dz.4.2 w10 >= wNN (NN = 11,... 18)	8	18	
Z8029		7	Z8.Dz.4.2 w12 >= w13	27	37	
Z8028	18	7	Z8.Dz.4.2 w10 >= wNN (NN = 11,... 18)	7	87	
Z8028	17	7	Z8.Dz.4.2 w10 >= wNN (NN = 11,... 18)	7	77	
Z8028	16	7	Z8.Dz.4.2 w10 >= wNN (NN = 11,... 18)	7	67	
Z8028	15	7	Z8.Dz.4.2 w10 >= wNN (NN = 11,... 18)	7	57	
Z8028	14	7	Z8.Dz.4.2 w10 >= wNN (NN = 11,... 18)	7	47	
Z8028	13	7	Z8.Dz.4.2 w10 >= wNN (NN = 11,... 18)	7	37	
Z8028	12	7	Z8.Dz.4.2 w10 >= wNN (NN = 11,... 18)	7	27	

Opis błędu: Informacja musi zostać wypełniona

Stan w końcu 2018 roku - dla PUP w Dębicy - powiat dębicki, liczba błędów = 147